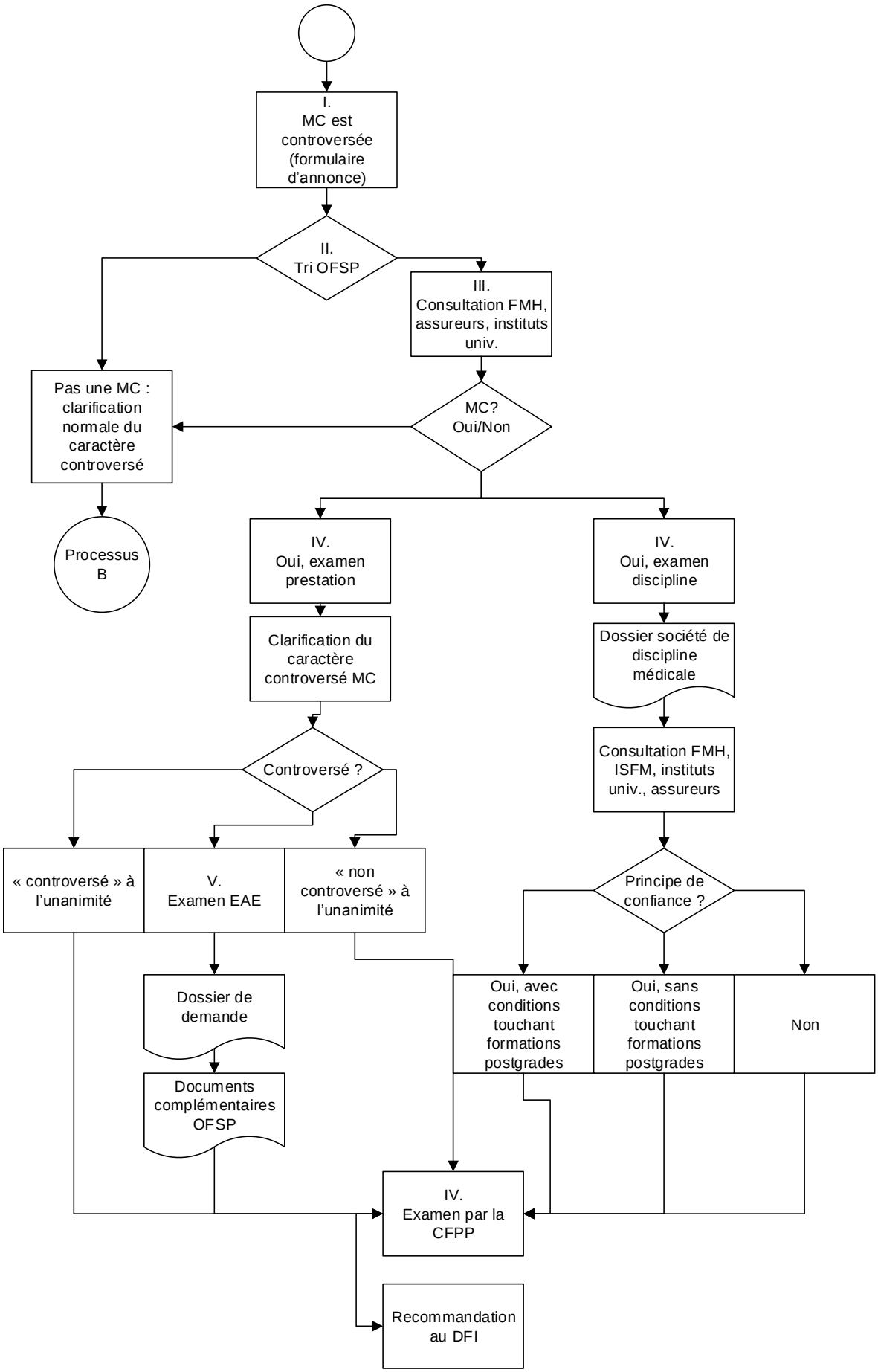Processus médecines complémentaires (MC) : prestation d'une nouvelle discipline de médecine complémentaire